



採血のみで簡単に検査できます

脳梗塞 心筋梗塞は ある日突然発症します

脳血管疾患・心疾患の年間死亡者数はがんと同水準。
「4人に1人」が動脈硬化を一因とする疾患で亡くなっています。

脳梗塞・心筋梗塞発症リスク検査

LOX-index[®] [ロックス・インデックス]

血液
オプション
検査



本当は怖い動脈硬化

動脈硬化は自覚症状がないまま進行し、ある日突然脳梗塞や心筋梗塞を発症します。

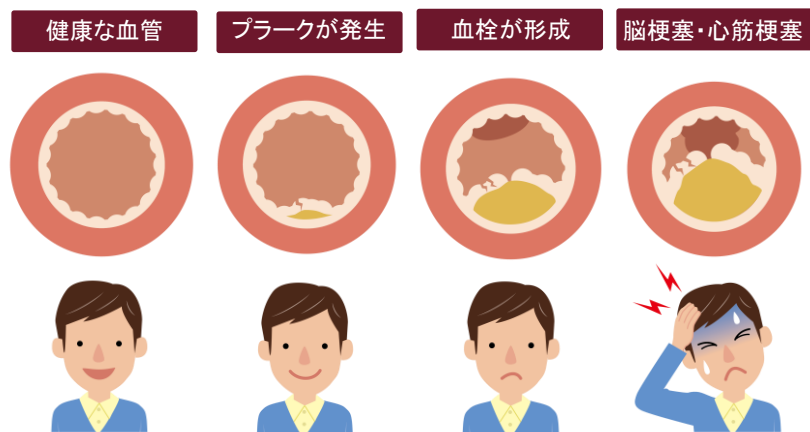

脳梗塞

寝たきりの原因にもなる疾患
「3人に1人」が死亡か後遺症に



心筋梗塞

突然死の危険のある疾患
年間「約15万人」が発症

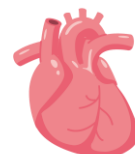

発 症

気が付かないまま経過

生活習慣を改善し、
早期に予防することが大切！

LOX-index[®] [ロックスインデックス] どうして将来リスクが分かるの？

採血のみの
簡単検査！

検査では血液中の酸化した超悪玉コレステロール〔酸化変性LDL〕と、それを血管の壁に取り込んで動脈硬化を進ませる〔LOX-1〕というたんぱく質を測定します。検査によって得た解析データを過去の臨床データと照らし合わせ、動脈硬化の進行から将来の脳梗塞や心筋梗塞の発症危険度(リスク)を予測いたします。

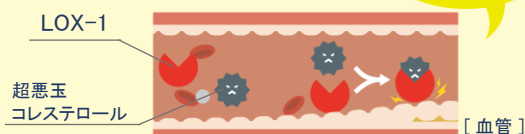

よくあるご質問

このような方におすすめします

- ☐ 肥満気味である
- ☐ 高血圧、脂質異常症、糖尿病などの持病がある
- ☐ 脂っこい食事や塩辛い食べ物をよく食べる
- ☐ たばこを吸っている、もしくは吸っていた
- ☐ 定期的な運動をしていない



◆検査結果サンプル（解説資料付き）

発症リスクのレベルを
分かりやすくグラフで記載。

過去の検査結果からの
推移も一覧できる解説付き。

生活習慣改善のための
アドバイス冊子つき

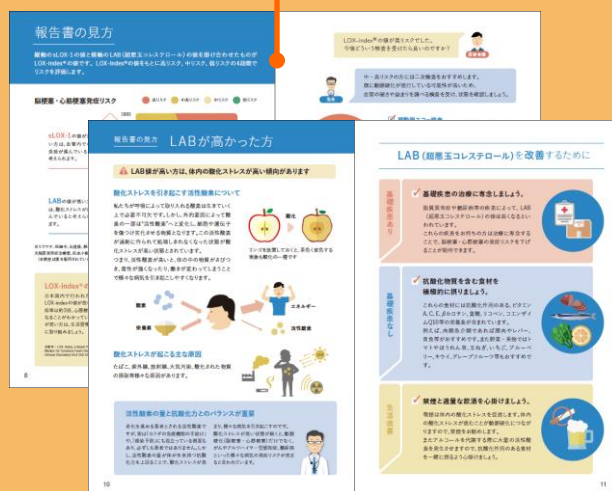
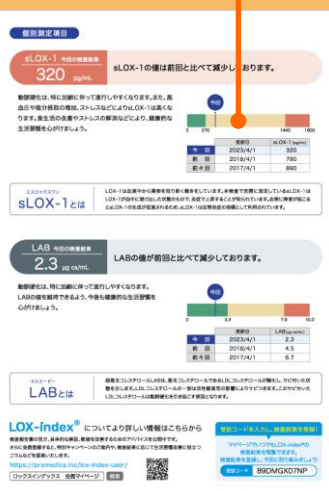

◆予約に関するお問い合わせ

<検査に関する注意点>

- ※ 妊娠中は受検を控えてください。（妊娠中、出産後3ヶ月以内の方は検査数値が高く出る傾向があります。）
- ※ リウマチ、熱がある場合は、検査数値が高く出る可能性がございます。
- ※ 脂質異常症治療薬、抗血小板薬、降圧薬を服用されている方は、検査数値が低く出る可能性がございます。